



Firma **Domy i Domki SUMMARUM Sp. z o.o.** istniejąca od 1992 roku należy do pionierów lekkiego budownictwa szkieletowego w Polsce. Specjalnością firmy jest budownictwo pasywne i energooszczędne. Od samego początku istnienia firma wspiera idee minimalizowania zużycia energii. Inwestuje i poszukuje nowych, jeszcze lepszych materiałów i doskonalszych rozwiązań. **Domy i Domki SUMMARUM** chce budować domy, których użytkowanie będzie tanie i komfortowe z korzyścią dla środowiska naturalnego. Podchodzi do budownictwa z pasją i dlatego ma tak wielu zadowolonych klientów.

**Zakres działalności:**

- kompleksowa budowa domów od stanu surowego aż „pod klucz”
- realizacja budynków w konstrukcji szkieletowej, tradycyjnej – murywanej
- budowa domów w standardzie energooszczędnym (40 kWh/m<sup>2</sup>K) lub pasywnym (15 kWh/m<sup>2</sup>K)

- domy letniskowe
- rozbudowy i modernizacje
- nadbudowy dla domów wielorodzinnych i jednorodzinnych
- hale, obiekty sportowe
- pawilony sprzedażowo-wystawowe
- prefabrykowane elementy do szybkiego montażu
- grzewcze płyty fundamentowe
- instalacje z wykorzystaniem OZE

**Oferta:**

- pełny nadzór inżynierski nad prowadzonymi robotami budowlanymi
- profesjonalne doradztwo z zakresie budownictwa, w szczególności budownictwa energooszczędnego i pasywnego
- certyfikowane materiały budowlane
- wykwalifikowane ekipy budujące
- współpraca z zaufanymi i cenionymi architektami, którzy są w stanie zaprojektować Państwu dom marzeń

- indywidualne podejście do klienta, wsłuchanie się w potrzeby i oczekiwania
- fachowa pomoc przy załatwianiu wszelkich formalności urzędowych związanych z budową domu

**Zalety oferowanej technologii:**

- drowy mikroklimat, dzięki zastosowaniu drewna i naturalnych surowców
- oszczędność energii – przegrody zewnętrzne mają współczynnik przenikania ciepła  $U=0,10$  [W/(m<sup>2</sup>K)], dla porównania domy standardowe mają  $U=0,24-0,30$  [W/(m<sup>2</sup>K)]
- krótki czas budowy tzn. 3-4 miesiące
- łatwość rozbudowy
- lekki szkielet jest niezastąpiony tam, gdzie dopuszczalne obciążenia wykluczają inne technologie (system idealny przy nadbudowach)
- czynniki atmosferyczne nie wpływają na przebieg budowy – firma realizuje inwestycje przez cały rok

■ **Domy i Domki SUMMARUM Sp. z o.o.**

ul. Wilanowska 228, 05-507 Słomczyn

tel. 22 754 40 99, 501 471 601, www.domyidomki.com, e-mail: biuro@domyidomki.com, jacdab@domyidomki.com



**Dom pasywny.** Budynek certyfikowany przez Polski Instytut Budownictwa Pasywnego i Energii Odnawialnej uprawniony przez Passivhaus Institut w Darmstadt. Autorem projektu jest mgr inż. arch. Piotr Jurkiewicz.

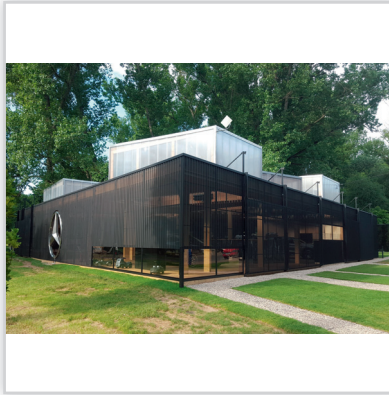

**Pawilon ekspozycyjno-promocyjny marki Mercedes Benz w Warszawie.** Budynek tymczasowy miał do tej pory 3 różne odsłony. Autorem projektu jest pracownia architektoniczna WWA.



**Dom pasywny.** Dom w technologii murywanej w wersji pasywnej, certyfikowany przez Polski Instytut Budownictwa Pasywnego i Energii Odnawialnej uprawniony przez Passivhaus Institut w Darmstadt. Autorem projektu jest arch. Cezary Sankowski.



**Konstrukcja szkieletowa.** Lekki, drewniany szkielet jest niezastąpiony tam, gdzie dopuszczalne obciążenia wykluczają inne technologie.



**Osiedle domów jednorodzinnych w technologii szkieletowej w Solcu koło Konstancina.** Autorem projektu jest arch. Joanna Fischer.

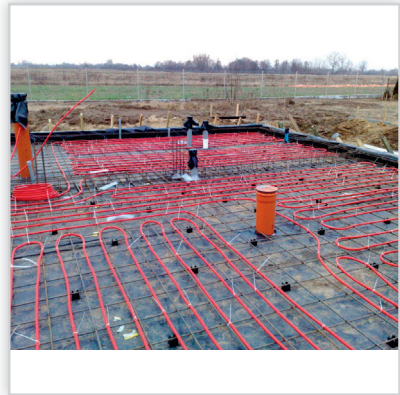

**Kompleksowe wykonawstwo grzewczych płyt fundamentowych.** Na zdjęciu realizacja w Bielawie koło Warszawy.



**Dom energooszczędny.** Autorem projektu są architekci: Marek Szaniawski i Artur Materko.

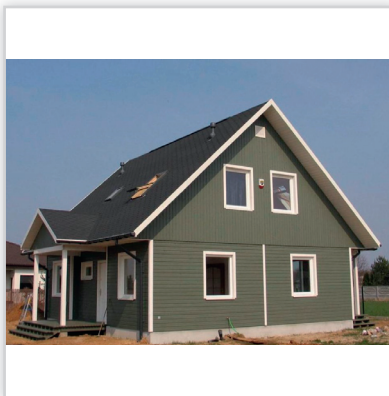

**Dom szkieletowy.** Autorem projektu jest architekt Marek Biskot.



**Salon Mercedesa w Warszawie.**